

21 Marzo 2014, ore 9.30 - 12.30 / 14.30 - 16.30

Aula C

DIPARTIMENTO DI SCIENZE DELLA TERRA, Via S. Maria 53 – Pisa

CONFERENZA

Dalla scoperta alla produzione: il ciclo di vita di un asset petrolifero

eni Exploration & Production

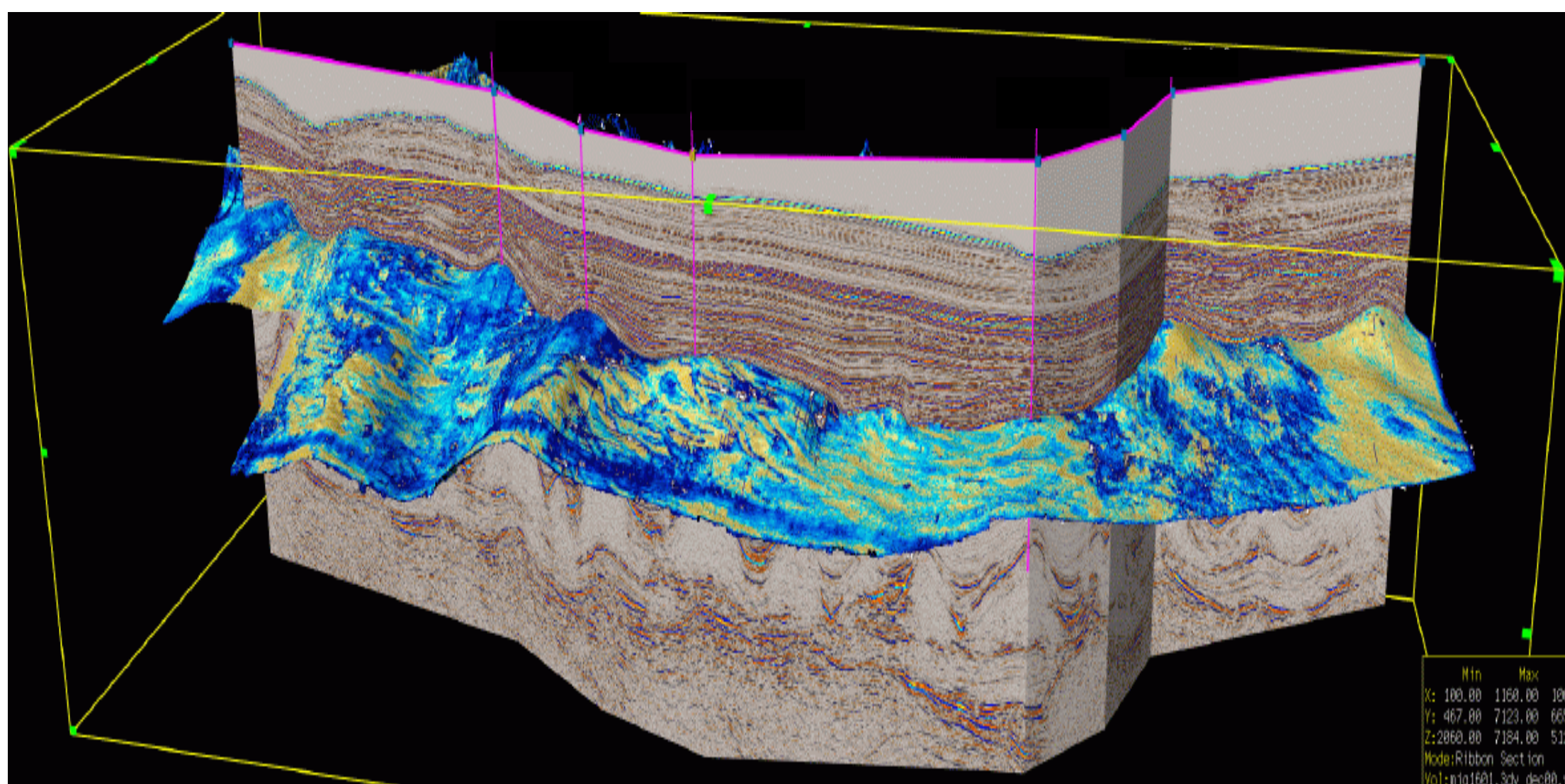

PROGRAMMA

09.30 -10.30: I metodi ed i mezzi di indagine dell'esploratore petrolifero (Giuseppe Cadel)

10.30 -11.30: La valutazione degli obiettivi esplorativi (Giuseppe Cadel)

11.30 -12.30: Il flusso di lavoro e i processi decisionali (Giuseppe Cadel)

BREAK

14.30 -15.30: Lo sviluppo di un asset petrolifero e la modellistica 3D di giacimento (Bruno Volpi)

15.30 -16.30: La gestione di un giacimento maturo: aspetti tecnici ed economici (Bruno Volpi)

INIZIATIVA DIDATTICA E DI FORMAZIONE DEL

CORSO DI LAUREA MAGISTRALE IN GEOFISICA DI ESPLORAZIONE ED APPLICATA

Sono invitati a partecipare tutti gli studenti dei corsi di laurea interessati (geologi, fisici, ingegneri, ambientali), i dottorandi, i docenti e i ricercatori.

**La presenza registrata darà la possibilità di acquisire crediti nell'ambito delle
"Altre Attività" previste dai corsi di laurea.**